

ORGANIGRAMMA

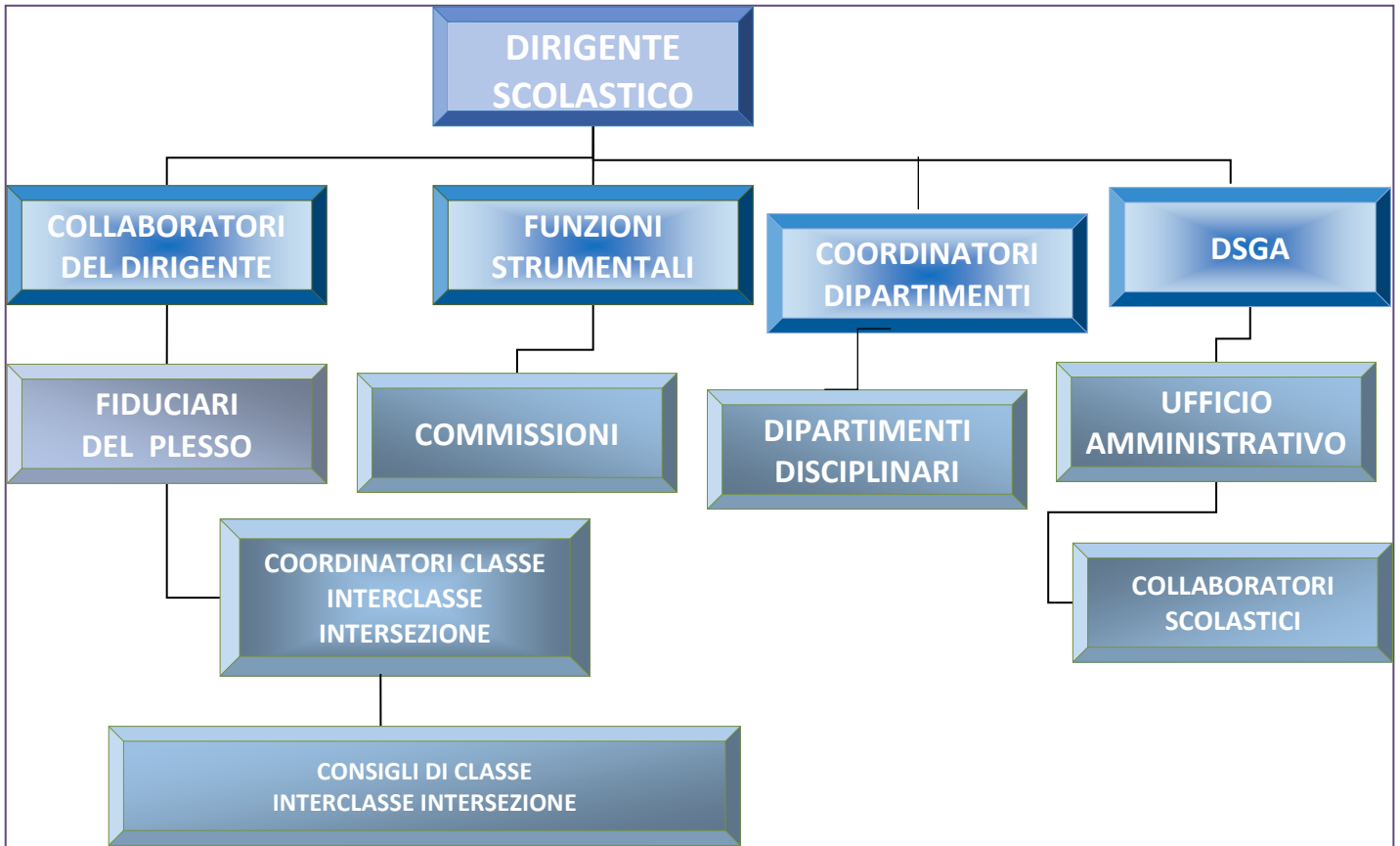

Dirigente Scolastico	Prof. ssa Rosella Uda
Collaboratori del Dirigente	Prof.ssa Assuntina Serra 1° collaboratore, con funzioni vicarie
	Insegnante Antonietta Solinas 2° collaboratore
DSGA	Rag. Antonietta Demartis

Sindia	Infanzia	ins. Susanna Piras
	Primaria	ins. Marco Lecis
	Secondaria I grado	prof. Giovanni Papi
Macomer	Infanzia	ins. Maria Rosaria Sau
	Primaria (Padru 'e Lampadas)	ins. Francesca Tola
	Primaria (Sertinu)	ins. Marcella Gambella
	Secondaria I grado	prof. ssa Giuseppina Milia

FUNZIONI STRUMENTALI

Gestione e attuazione del POF, monitoraggio, valutazione e autovalutazione dei percorsi didattici e del servizio scolastico	
<ul style="list-style-type: none">• Coordinamento delle attività connesse all'aggiornamento del PTOF• Coordinamento e supporto organizzativo per la realizzazione delle attività progettuali• Azione di verifica sulla coerenza tra le attività che si realizzano all'interno della scuola e gli indirizzi generali delineati nel POF• Supervisione dello stato di attuazione dei Progetti inseriti nel POF• Identificazione dei problemi organizzativi, didattici e metodologici emergenti nell'attuazione del POF• Coordinamento dell'attività di progettazione dei docenti• Gestione delle azioni finalizzate al confronto sistematico fra scuola e famiglia• Predisposizione ed elaborazione dei questionari per la valutazione del servizio scolastico• Monitoraggio e valutazione delle attività inserite nel POF, formulazione di proposte di miglioramento dei processi• Monitoraggio relativo al processo di apprendimento (comprese le prove Invalsi)• Predisposizione e realizzazione del Piano di Miglioramento	Prof.ssa Giovanna F. Pischetta
Supporto al lavoro docente e gestione e coordinamento del settore multimediale	
<ul style="list-style-type: none">• Attività di sostegno al lavoro docente: studio, promozione ed avviamento di progetti, diffusione materiali, costituzione di archivi di materiali didattici, costituzione di reti di lavoro con le scuole di diverso ordine e grado, diffusione di modelli utili per la programmazione e per la didattica;• Adozione di un LMS di Istituto• Gestione del piano di formazione e aggiornamento dei docenti• Gestione sito web della scuola• Gestione degli strumenti multimediali nelle aule• Coordinamento delle attività connesse all'uso del registro elettronico• Gestione e coordinamento Prove Invalsi• Predisposizione e realizzazione del Piano di Miglioramento	prof. Giovanni Papi
Inclusione e supporto per gli studenti	
<ul style="list-style-type: none">• Progettazione, organizzazione e gestione delle attività rivolte agli alunni• Gestione delle attività per il miglioramento dell'apprendimento e il potenziamento delle eccellenze• Coordinamento rapporti Scuola – Famiglia• Promozione delle attività di ascolto, di supporto e di consulenza per gli allievi in situazione di svantaggio e di difficoltà• Predisposizione e realizzazione del Piano di Miglioramento• Definizione di un Protocollo di accoglienza per gli alunni stranieri• Definizione del Protocollo di accoglienza degli alunni in situazione di disabilità• Pianificazione dei rapporti con gli operatori extrascolastici• Definizione delle modalità di accoglienza degli alunni in situazione di handicap• Gestione e reperimento delle risorse materiali (sussidi, ausili tecnologici, biblioteche specializzate e/o centri di documentazione, ecc.)• Censimento delle risorse informali (volontari, famiglie, alunni, competenze non ufficialmente riconosciute, ecc.).• Predisposizione di progetti specifici per l'handicap• Organizzazione e gestione di incontri interistituzionali nel corso dell'anno• Collaborazione per la redazione del P.D.M.• Collaborazione per l'elaborazione e la verifica del P.E.I.• Coordinamento delle attività connesse alla realizzazione del Piano per l'Inclusività• Collaborazione per la redazione dei PDP	prof. ssa Susanna Pisanu

DIPARTIMENTI DISCIPLINARI

Primaria

AREA DI COMPETENZA	DISCIPLINE	COORDINATORE
Area linguistico-artistico-espressiva	Italiano Lingue straniere Arte e immagine Musica	Ins. Galleri Anna Maria
Area storico-geografico-sociale	Storia Geografia Cittadinanza Religione	Ins. Usai Irene
Area matematico-scientifico-tecnologica	Matematica Scienze Scienze motorie Tecnologia	Ins. Stara Cristina
Area Sostegno e Inclusione	Sostegno	Ins. Falchi Silvana

Secondaria di primo grado

AREA DI COMPETENZA	DISCIPLINE	COORDINATORE
Area linguistica-storico-geografico-sociale	Italiano Storia Geografia Cittadinanza	Prof. Papi Giovanni
Area artistico-espressiva	Religione Arte e immagine Scienze motorie Musica	Prof. Manca Antonio
Lingue straniere	Inglese Francese	Prof.ssa Vinci Assunta
Area matematico-scientifico-tecnologica	Matematica Scienze Tecnologia	Prof.ssa Arca Maria Vincenza
Area Sostegno e Inclusione	Sostegno	Prof.ssa Serra Assuntina

COMMISSIONI DI LAVORO

Commissione Continuità e Orientamento	Componenti N. 3 componenti
Gruppo di Lavoro per l'Inclusione (art. 15, c. 2 della legge 104/92 e Direttiva Ministeriale del 27.12.2012), Gruppo di Lavoro e di Studio per l'Handicap	Componenti N. 3 componenti
Commissione Qualità, Sperimentazione e valutazione	Componenti N. 3
Commissione Progettazione	Componenti N. 3 componenti:
Team digitale	Componenti Animatore digitale + N. 3 componenti:
Comitato digitale	Componenti N. 3 componenti: N. 2 genitori N. 8 alunni
Nucleo interno di valutazione	Componenti I Docenti con incarico di Funzione Strumentale I collaboratori del Dirigente Scolastico e i referenti di plesso